Bureau / Surface administrative - Montreux (BI-6359)

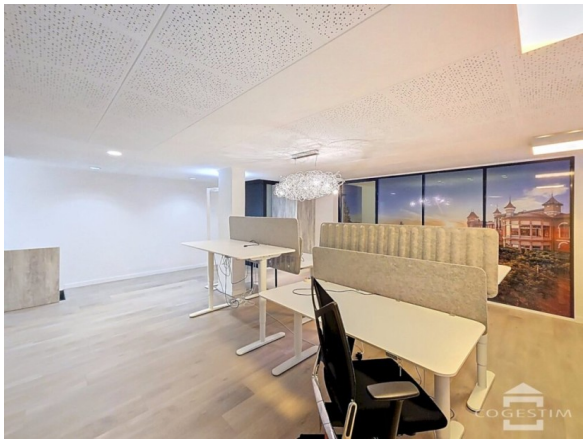

Description

Offre: En location

Observations

Cette superbe surface commercial d’environ 90m2 se compose de 3 pièces ainsi que d’un WC séparé.

Un escalier traversant mène au 2ème sous-sol sur une surface de 3 pièces d’environ 130m2 avec WC.

Charges : 320 CHF

Prix / Loyer: 2'750.00 CHF (hors charges et taxes)

Caractéristiques techniques

Superficie totale: 220 m2
Niveau: Sous-sol
Bien divisible: Oui

Localisation

Montreux

Promove - Promotion économique
Rue de la Gare 2, C.P. 1460
1820 - Montreux (Switzerland)

+41 21 963 48 48
info@promove.ch

Contact

Mathilde Funck
Tel.: +41 21 963 48 49
E-mail: immobilier@promove.ch