Bureau / Surface administrative - Montreux (BI-6374)

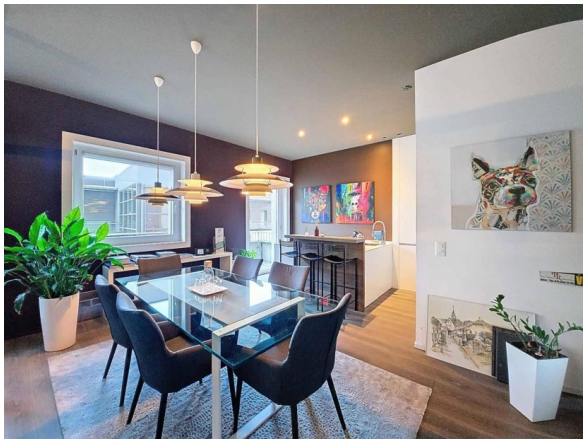

Description

Offre: En vente

Observations

Spacieux local de 109 m² pondérés (100,6 m² habitables et un balcon de 16 m²), idéalement situé au cœur de Montreux. Il bénéficie d'un emplacement privilégié, à proximité immédiate des commerces, restaurants et transports publics.

Grâce à son orientation ouest et à ses larges fenêtres, ce local profite d'une luminosité optimale tout au long de la journée ainsi que d'une agréable échappée sur le lac.

Entièrement modulable, l'ensemble de la surface peut être aménagé selon vos besoins, offrant une grande flexibilité pour divers types d'activités.

Une cuisine et une salle de douche/WC complètent ce bien.

Prix / Loyer: 1'240'000.00 CHF (hors charges et taxes)

Caractéristiques techniques

Superficie totale: 109 m2

Localisation

Montreux

Lien annonce

Contact

Promove - Promotion économique
Rue de la Gare 2, C.P. 1460
1820 - Montreux (Switzerland)

+41 21 963 48 48
info@promove.ch

Mathilde Funck
Tel.: +41 21 963 48 49
E-mail: immobilier@promove.ch